



BILTEN 2 / BULLETIN 2

29.3. – 31.3.2019

POKAL TREH DEŽEL - DREI REGIONEN POKAL - TROFEO TRE REGIONI / THREE REGIONS CUP

Opis tekmovanja / Competition description

Pokal treh dežel je regionalno tekmovanje v orientacijskem teku na katerem sodelujejo tekmovalci dežel Slovenije, Avstrijske Koroške in Furlanije - Julijske krajine. / Three regions cup is a orienteering competition intended to competitors from Slovenia, Austrian Carinthia and Friuli - Venezia Giulia province.

Program / Program

29.3.2019	16:00	TRENING 1/TRAINING 1		Prenje
30.3.2019	10:00	TEKMA 1/COMPETITION 1	SREDNJE PROGE/MIDDLE	Crngrob 2
30.3.2019	11:00	TRENING 2/TRAINING 2		Pevno
31.3.2019	10:00	TEKMA 2/COMPETITION 2	DOLGE PROGE/LONG	Komenda

Lokacija / Location

Klikni na zemljevid za detaljni prikaz / Click on a map for detailed preview

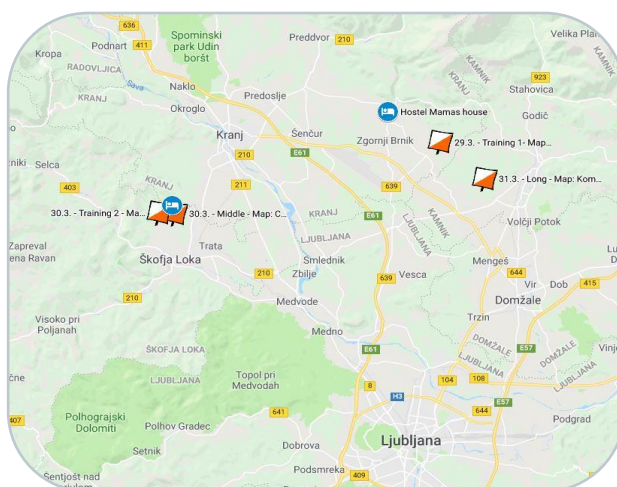



Prijave / Prijave

Do/untill 24.3.2019 na/on www.orienteingonline.net

Štartnina / Start Fee

MW10-MW18, začetniki/beginners: 5,00 EUR na tekmo/per race

Ostale kategorije/other categories: 10,00 EUR na tekmo/per race

Otroška kategorija/kids category: brezplačno/free

Trening/training: 3,00 EUR na trening/per training

Po 24.3.2019 so prijave možne le še v otroško, začetniško in open kategorijo za 50% višjo štartnino.

Available registrations after 24.3.2019 for kids, beginners and open categories. Price increase +50%.

Plačilo / Payment instructions

Orientacijski klub Komenda

Zajčeva cesta 23

1218 Komenda

SWIFT/BIC: HDELSI22

TRR: SI56 6100 0001 6421 380

Plačilo je možno tudi v tekmovalnem centru na dan 30.3.2019

Orientacijski klub Komenda

Zajčeva cesta 23

1218 Komenda, Slovenia

SWIFT code: HDELSI22

IBAN: SI56 6100 0001 6421 380

Cash payment will be possible in competiton center on 30.3.2019





Sistem potrjevanja / *Punching system*

SPORTident (SI) čip. Izposoja SI čipa 2,00 EUR na tekmo.

SPORTident (SI) chip. SI chip rental 2,00 EUR per race.

Kategorije / *Categories*

M10, W10, M12, W12, **M14, W14, M16, W16, M18, W18**, M20, W20, M21A, M21B, W21B, **M21E, W21E, M35, W35, M45, W45, M55, W55, M65, W65**, otroška/kids, začetniška/beginners, odprta/open

Odebeljene kategorije štejejo za pokal treh dežel.

Bolded categories are counted as Three Regions Cup.

Prenočišče / *Acommodation*

Hostel Mama's House, Ulica Franca Barleta 22, 4207 Cerklje na Gorenjskem.

<http://hostel-mamashouse.com/>

Rezervacije na e-mail: admin@hostel-mamashouse.com
(15% popust za tekmovalce Pokala treh dežel.)

Hostel Mama's House, Ulica Franca Barleta 22, 4207 Cerklje na Gorenjskem.

<http://hostel-mamashouse.com/>

Reservations e-mail: admin@hostel-mamashouse.com
(15% discount for Three Regions Cup participants)

Pri Marku, Crngrob 5, 4209 Žabnica (blizu tekmovalnega centra).

<http://www.pri-marku.si/>

Pri Marku, Crngrob 5, 4209 Žabnica (near competition center).

<http://www.pri-marku.si/>



1. DAN / DAY 1

POKAL TREH DEŽEL - DREI REGIONEN POKAL - TROFEO TRE REGIONI

SREDNJE DOLGE PROGE / MIDDLE DISTANCE SOL2 / SLOVENIAN ORIENTEERING LEAGUE

Datum / Date

30.3.2019, 10:00 AM

Karta / Map

Crngrob (Gorajte)

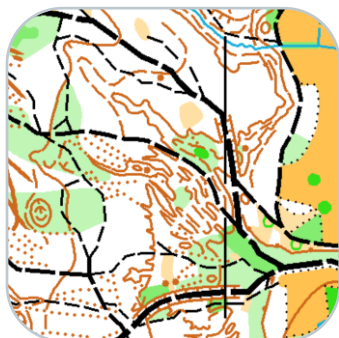

Teren / Terrain

Kontinentalen teren s kraškimi značilnostim, kjer se menjajo prehodna in neprehodna pobočja in ravnine. Ravninski del karte prekrivajo travniki in močvirja ter je prepleten s potmi. / Continental terrain with Karst characteristics, where transitional and impassable slopes and planes change. The flat part of the map is covered with meadows and swamps and is intertwined with the paths. Mostly good runnability.

Vodja tekmovanja / Head of competition

Matjaž Draksler

Traser / Course planner

Roman Sladič

Sodnik / Course referee

Janez Pretnar

Tekmovalni center / Event center

Oštarija pri Silvi, Crngrob 13,
4209 Žabnica

Coordinates:

46.197205, 14.306461

<https://goo.gl/maps/bHNTu3PCqAr>

Informacije / Informations

drax.si@gmail.com





2. DAN / DAY 2

POKAL TREH DEŽEL - DREI REGIONEN POKAL - TROFEO TRE REGIONI

DOLGE PROGE / LONG DISTANCE

SOL3 DOLGE & DP ULTRA DOLGE PROGE / SLOVENIAN ORIENTEERING LEAGUE

Datum / Date

31.3.2019, 10:00 AM

Karta / Map

Komeraški boršt

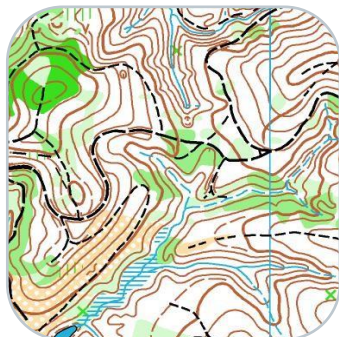

Teren / Terrain

Kontinentalni teren z veliko reliefnimi detajli, mestoma precej strm. Gosta mreža poti. Večinoma hitro prehoden gozd z mehko podrastjo. Ponekod podrti drevje ovira gibanje. / Continental terrain with many relief details and some quite steep places. Dense paths network. Mostly fast-moving forest with soft undergrowth. In some places fallen down trees obstruct the movement.

Vodja tekmovanja / Head of competition

Monika Ravnikar

Traser / Course planner

Blaž Kölner

Sodnik / Course referee

Rok Močnik

Tekmovalni center / Event center

Coordinates:

46.203192, 14.543932

<https://drive.google.com/open?id=1Vk9aq0aQiDURB2wdVE86fxZVbNdYsZx9&usp=sharing>

Informacije / Informations

orienteering.komenda@gmail.com

